

İŞTE BÖYLE LITTLE BIRD – 5 ADIM İLE ANAOKULUNDA YERİNİZ HAZIR



İnternet adresi: portal.little-bird.de/suche

LITTLE BIRD her zaman ve çok kolay evden yani bilgisayarınızdan, akıllı telefonunuzdan veya tabletinizden kullanılabilir. Tabii ki başvurunuzu bireysel olarak yapabilirsiniz.

LITTLE BIRD bir arama makinasıdır. Ebeveynler portalında ana okulları hakkında basitçe bilgi alabilirsiniz – kayıt olma mecburiyeti olmaksızın.

LITTLE BIRD ile ana okulu yerini sorabilirsiniz: Kaydınızı yaptıktan sonra boş yerleri bakabilme imkanınız var, hatta birkaç tane paralel bile araştırabilirsiniz. Bu durumda boş kres yerleri varmı yokmu fark etmiyor.

1

ARAMA

Baş sayfanın arama özelliklerine gerekli bilgileri verdikten sonra „eğitim arama“ tuşuna tıklayın.

Değişik filtre etme imkanlarınız var:

- Çocuğun yaşı ve eğitim başlangıcı
- Kreşlerin adı
- Tam adresi (+çevresi)
- Okul semtindeki kreşlerin yeri
- Konut birliğinin tüm imkanları

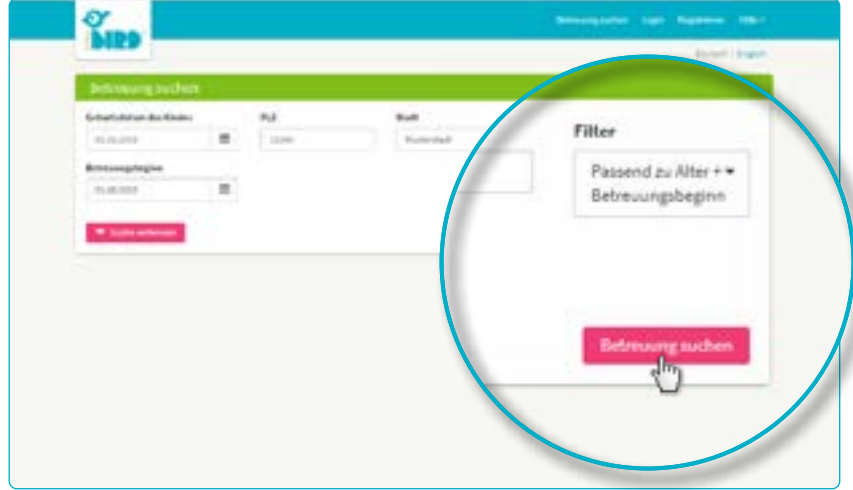

Tarama sonuçları interaktif haritada sembol ve alfabetik sıraya göre gösteriliyor.

Fare tıklamasıyla haritada sembol veya kreş yerinin bilgileri var örneğin:

- Kreş yerinin büyüklüğü
- Mesul olan kurum
- Açık olan vakitler
- Sunulan eğitim şekilleri
- Pedagojik tasarım

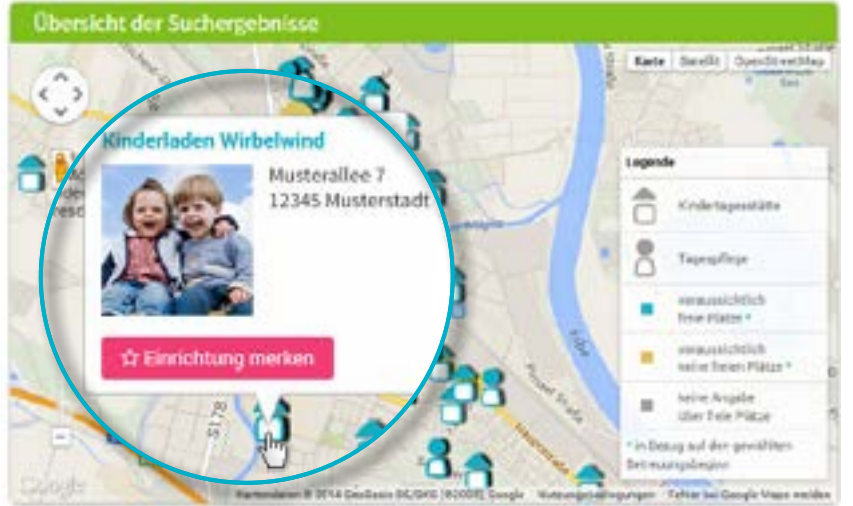

Dikkat: Kreş yerini hafızaya almak için daha önce mutlaka kaydınızı yapmış olmanız gerekiyor, ikinci şıkdaki açıklamaya bakın.



2

KAYIT YAPMAK

Fare ile “kayıt yap” alanına tıklayıp navigasyon ile bir kereye mahsus özel bilgilerinizi verip kullanıcı profilini oluşturun.

- Çerezler ve java komut dosyası aktif olması gerekiyor
- User_name (kullanım adınız) ve şifre (en az 8 simge, 1 büyük ve küçük harf) seçmelisiniz
- Tüm alanları doldurmalısınız (lütfen özellikle e-posta adresinizi hatasız girin, kayıttan sonra burdan bir onaylama bildirimini alacaksınız)
- Kullanım ve gizlilik bildirimini onaylayın
- Fare ile „kayıt et“ alanına tıkla
- Onaylama posta özel kutusunda açıp tasdikleyin
- User_name ve şifrenizle kayıt olun

Şimdi uygulayabileceğiniz:

- Eğitim yerini hafızaya alabilirsiniz
- Aramanızı kayıt edebilirsiniz
- Eğitim talebinde bulunabilirsiniz

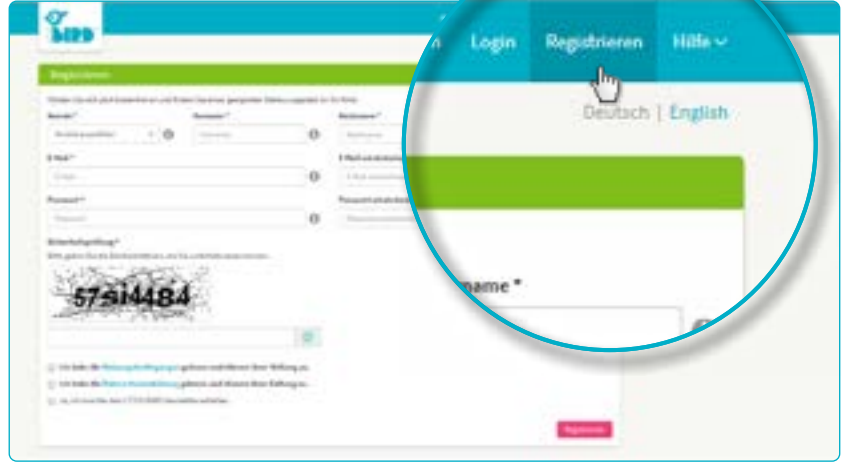

3

EĞİTİM TALEBİNDE BULUNMAK

Fare tıklaması ile “eğitim talebinde bulunmak” alanına tıklayınca şahsi bilgileriniz için giriş maskesi açılıyor.

- *Bilgiler, zorunlu açıklamalar (velayet veliler/sonraki sözleşme ortakları, çocuk ve bakım ihtiyacı)
- isteğe bağlı eğitim biçim öncelikleri
- talebi gönder: eğitim yerine sizin verdiğiniz bilgiler ile kreş yeri için ilginiz haber ediliyor
- bu işlemi başka istenilen kuruluşlar ile tekrarlayabilirsiniz (sayısı sınırlı olabilir)

Başka yer sormak için örnek hazırlamak istiyorsanız bilgilerinizi kayıt etmek için onayınızı vermeniz gerekiyor.

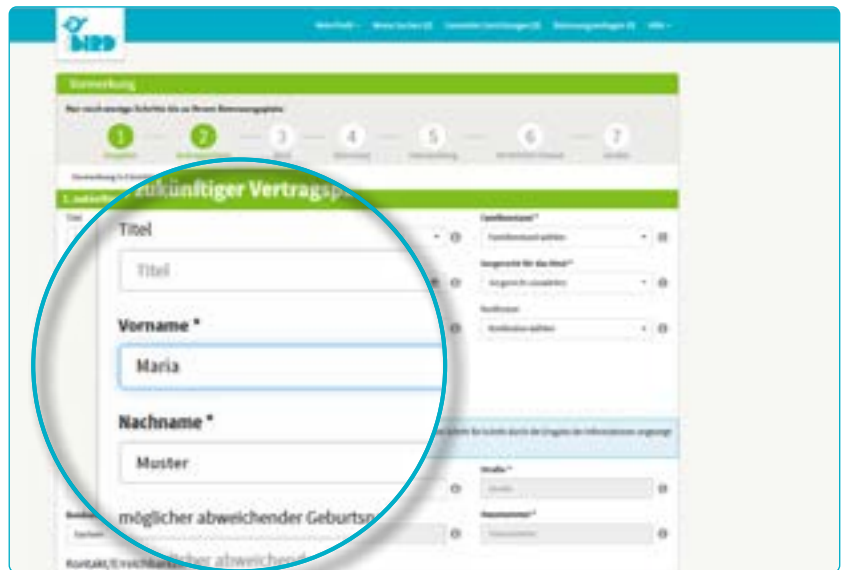

4

KAYIT YENILENMESINI BEKLEMEK

Ana okulunda yerin kayıt yenilenmesini beklemek:

- gönderinizi yaptıktan sonra kreş talepleriniz navigasyonda göndermiş olduğunuz talepler sıralanıyor
- eğitim dilekeleriniz ilgili bakım yerlerine iletiliyor
- dilekte bulunduğunuz kreş yeri size bireysel olarak dönecektir (bu süreç kısada uzun da olabilir)

Dikkat: Ana okullarındaki yerlerinin tayinlerini kendileri yapıyorlar, LITTLE BIRD hiç bir şekilde etki yapma hakkına sahip değildir.

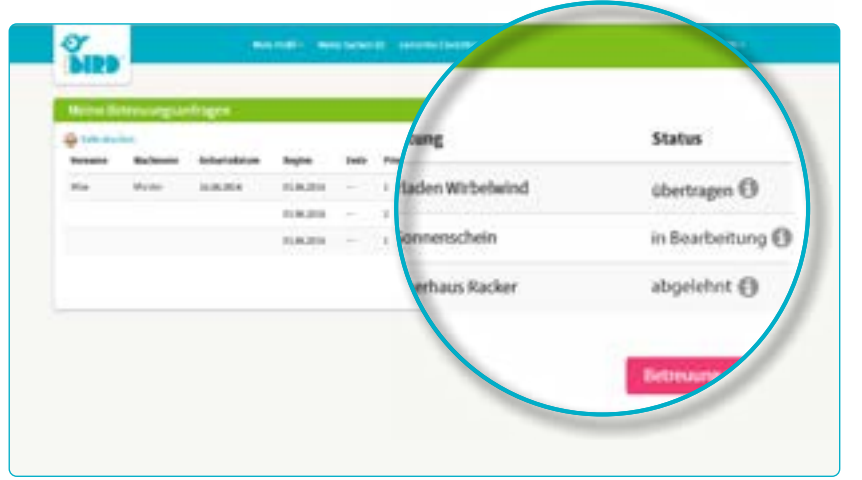
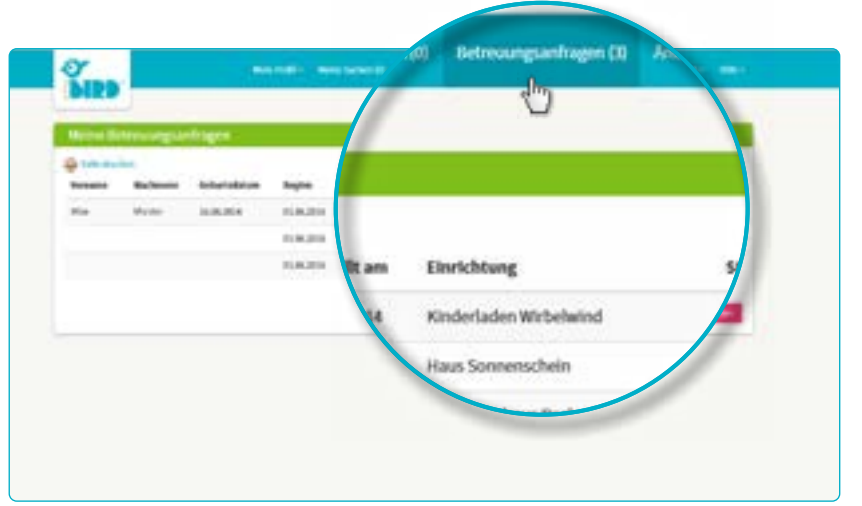

5

GERİ BİLDİRİM

Olasalık 1

- **Tanışmak için davetiye:** şayet önce kişisel bir konuşma olmadıysa.

Ana okulunda yer teklifi: ebeveynler belirli bir zaman içinde teklif edilen yeri kabul veya iptal etmeleri gerekir. **Bu süreç içinde tüm yeni talepler interaktif hale geçer.**

- Kreşdeki yeri onaylanınca geri kalan talepler otomatikmen geçersiz durumuna geçiyor.
- **Anlaşma**

Olasalık 2

- **Tanışmak için davetiye:** şayet önce kişisel bir konuşma olmadıysa.

Kreş yeri teklifi: ebeveynler belirli bir zaman içinde teklif edilen yeri kabul veya iptal etmeleri gerekir. **Bu süreç içinde tüm yeni talepler interaktif.**

- **Red:** teklif edilen kreş yeri ebeveynler tarafından red edildikten sonra sistemde devreden çıkıyor, diğer talepler tekrar aktif hale geliyor.
- Ebeveynler tekrar yeni taleplerde bulunabilirler ve/veya diğer ana okulların geri bildirimlerini bekleyebilirler.

Olasalık 3

- Ana okulları kapasitelerinin gerekli sebeplerden dolayı olmadığını bildiklerinde talebi red edebilir.

Red: ebeveynler istedikleri ana okullarına yeni taleplerde bulunabilirler ve/veya diğer kurumların geri bildirimlerini bekleyebilirler.